



## **RAZON SOCIAL**

VACD8712177D9

## **DIRECCIÓN**

Av. Paseo Carlos A. Madrazo 218, Macuspana, Tabasco.

## **MOVIL**

9361201369

## **CORREO**

[Diego.vadillo@maniv.mx](mailto:Diego.vadillo@maniv.mx)

## **MISIÓN**

Apoyar al cliente para la realización del trabajo en el área de mantenimiento, obra civil, remodelaciones, instalaciones eléctricas, eficiencia eléctrica, plomería, limpieza industrial, diseño industrial, tablaroca y aluminio, lo cual se realizará los proyectos en base a las normas pertinentes y con profesionalismo.

## **VISIÓN**

Ser una empresa competitiva a nivel Nacional en las áreas de mantenimiento, obra civil, remodelaciones, instalaciones eléctricas, eficiencia eléctrica, plomería, limpieza industrial, diseño industrial tablaroca y aluminio

## **VALORES**

- Responsabilidad
- Profesionalismo
- Ética
- Servicio
- Trabajo en equipo
- Cuidado al medio ambiente
- Honestidad

## **FECHA EN QUE SE CREO MANIV**

septiembre 2020

## **REPRESENTANTE LEGAL**

M.C. Diego Armando Vadillo Cabrera



## ORGANIGRAMA:

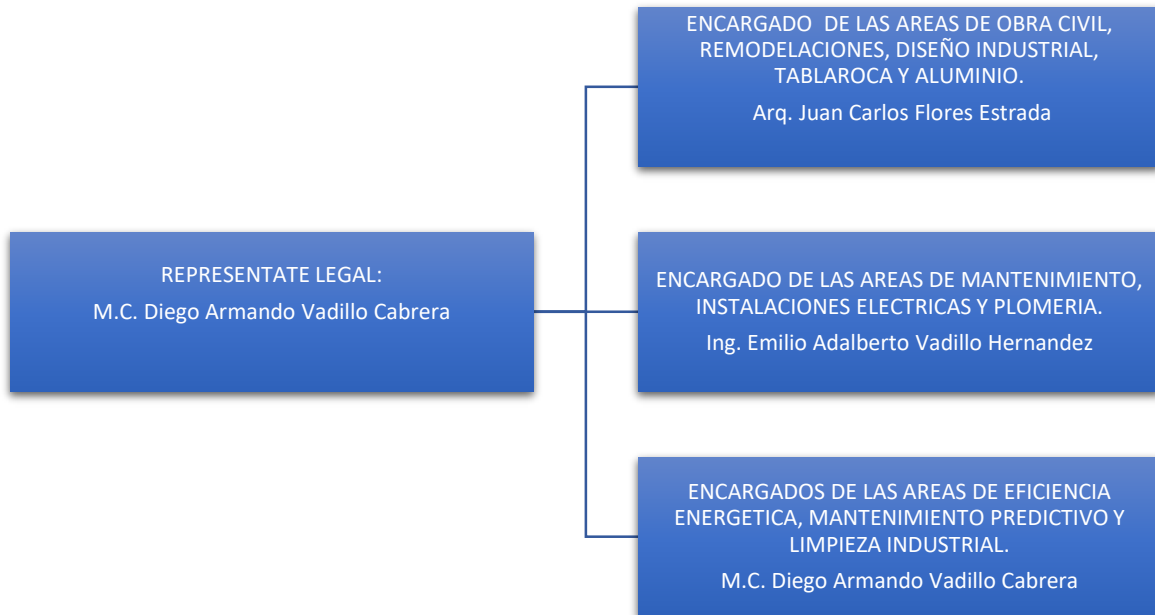

## BREVE INFORMACIÓN PERSONAL DE LOS ENCARGADOS DE LAS AREAS:

**Arq. Juan Carlos Flores Estrada**

### HABILIDADES

- ✔ Diseño arquitectónico de casas habitación, social, medio y residencial, edificios particulares, e industriales, deportivos, etc.
- ✔ Calculo estructural teoría elástica, instalaciones eléctricas, hidráulicas, sanitarias y/o especiales.
- ✔ A impartido clases de seguridad en cementos Lafarge holcim planta cemento km 64.8 carretera vhsa – Escárcega, Macuspana tabasco.
- ✔ AutoCAD 2d y 3d, sketchup 3d, precios unitarios neo data, videos de recorrido virtual de proyectos arquitectónicos con camp tasia y movie maker (editores de video), vray imágenes renderizadas, videos de recorrido virtual, Project, paquetería office, photoshop.

### FORMACIÓN ACADÉMICA

**Preparatoria**

1971-1074

Esc. Preparatoria No. 2



## Licenciatura en Arquitectura

1974-1978 **CED. PROFESIONAL:** 581766  
ESCUELA NACIONAL DE ARQUITECTURA  
U.N.A.M.

## EXPERIENCIA PROFESIONAL

La experiencia laboral en el tema de obra civil, remodelaciones diseño industrial, tabla roca y aluminio es de 1980-ACTUAL.

Algunas de los trabajos realizados son:

### 2020-2021

- 🌀 Diseño de estructura metálica postes y trabes para enlonar tráiler de cementos para holcim apasco
- 🌀 Diseño total de casa residencial 3 niveles, en Toluca estado de México: planos arquitectónicos, fachadas, cortes, estructural cimentación, losas, instalaciones, renders, volúmenes y presupuesto
- 🌀 Diseño y presupuesto de entrada principal casetas en planta holcim apasco (Lafarge holcim)
- 🌀 Construcción de clínica CERAMAC primera etapa estacionamiento en sótano y planta baja (proyecto total comprende: sótano, planta baja, 1er nivel, 2do nivel y losa azotea). 1er etapa área de tomógrafo, 2 áreas de rayos x, 2 áreas de ultrasonido, baños, sala espera, elevador, en total 530 m2 de construcción trabes concreto y losa
- 🌀 Muros interiores y acabados en proceso; pisos de mármol, azulejos, estucos, pintura instalaciones hidráulicas sanitarias, cámaras seguridad, voz y datos, aluminio, carpintería, (diseños) de falsos plafones etc.

### 2019

- 🌀 Red de alcantarillado con tubería PVC 4" sanitario patio 120 ml lineales en área de composta tumbal aceitera de palma de coco en Emiliano zapata tabasco
- 🌀 Diseños de estructuras metálica y dados de concreto para envase planta holcim apasco, diseños de muebles para operación en envase, diseño red sanitaria para drenajes casas colonia planta cementos apasco Lafarge holcim,
- 🌀 Diseños casas habitación plantas arquitectónicas renders, calculo eléctrico y estructural en Macuspana tabasco
- 🌀 Reparación de losa fisuras y colocación de impermeabilizante base agua 1200 m2, reparación fisuras, nivelado de pendientes, colocación bajantes de agua pluvial forrados con durock aparentando columnas
- 🌀 Diseño de caseta CCM para área de envase 64.00 m2 y de área geocycle planta coprocesamiento materiales residuales 42 .00 m2 planos y renders de fachadas y plantas
- 🌀 Trabajos de retiro y acarreo de guano viejo, reforzamiento de estructura madera de cubierta área 100 m2, con vigas de madera. suministro y colocación de lámina hondura, color verde
- 🌀 Trabajos de remodelación en oficina de logística en planta cementos apasco planta Macuspana de pisos, arreglos de falso plafón con suspensión down y plafón terric arena sílica anti flama, arreglos de aluminio en charolas de cables, detalles de acabados.



- Diseño y construcción de caseta de computadoras para área de soporte secc 6.00 m x 4,50 m. con muros de durock, así como cubierta también de durock y falso plafón con suspensión down metálica 60 x 60, firmes de concreto, pisos de porcelanato, aluminio en ventanas y puerta en color natural. instalación eléctrica, lámparas led, contactos con tierra física, compra de mobiliarios mesas de trabajo y sillas.
- Remodelación y diseño de cto en muestras área de laboratorio químico forrando muros y plafón con tabla roca retardante de fuego, así como aplicación de pasta lisa, demolición y colocación de piso porcelanato, instalación eléctrica con lámparas led

## 2018

- Remodelación de CCM en área de domo Clinker planta apasco edo. de México holcim apasco, demoliciones, aplanados, pastas y pintura, así como cambio de piso por porcelanato, estructuras de concreto armado columnas y cadenas, sum puertas emergencia metálicas con barra empuje y penichets
- Remodelación plc edif gral, demoliciones, cambios piso porcelanato, aplanados pastas y pintura en muros y plafones, estructuras de concreto armado para 7 puertas de emergencia suministro de estas puertas metálicas su barra de empuje, colocación de sensor digital para accesos a estas áreas
- Diseño de proyecto para remodelación área geocycle y área medio ambiente incl. arreglo de mobiliario, imágenes rende rizadas planos AutoCAD
- Diseño de proyecto para remodelación área gym para ejercicios personal apascos ncl. arreglo de mobiliario, imágenes rende rizadas, planos AutoCAD

**Ing. Emilio Adalberto Vadillo Hernandez**

## HABILIDADES

- Calculo de balance de energía eléctrica residencial, industrial.
- Planeación de mantenimiento en el área hospitalaria e industrial.
- Interpretación de plano eléctrico.
- Diseño de diagrama unifilar eléctrico.
- Instalaciones eléctricas.
- Plomería.
- Cálculos eléctricos.
- Mantenimientos de aires acondicionados.

## FORMACIÓN ACADÉMICA

**Preparatoria**

1972-1974



## **Licenciatura en Ingeniería mecánica y eléctrica**

1975-1980

UNIVERSIDAD JUAREZ AUTONOMA DE TABASCO

UJAT

## **EXPERIENCIA PROFESIONAL**

La experiencia laboral en el tema de mantenimiento, instalaciones eléctricas y plomería 1980-  
ACTUAL.

Algunas de los trabajos realizados son:

### **2021**

- 🔧 Instalación eléctrica del estacionamiento de la clínica de CERAMAC
- 🔧 Conexión de toda la tubería hidráulica, aire acondicionado y aguas negras del primer nivel de la clínica de CERAMAC
- 🔧 Planeación de la Instalación eléctrica y plomería de la primera planta de la clínica CERAMAC (Actualmente trabajando)
- 🔧 Planeación para la remodelación de la instalación eléctrica de la empresa CHARRICOS (Actualmente trabajando)

### **2012-2020**

- 🔧 Trabajos de instalaciones eléctricas y plomería a nivel residencial y comercio

### **1988-2011**

- 🔧 Trabajo como Jefe de Mantenimiento del hospital general de Macuspana

### **1980**

- 🔧 Instalación eléctrica y planeación de todo el hotel el bosque

**M.C. Diego Armando Vadillo Cabrera**

## **HABILIDADES**

- 🔧 Experiencia en estudios de Calidad de la Energía
- 🔧 Experiencia en estudios de Termografía
- 🔧 Experiencia en Estudios de Aislamiento
- 🔧 Interpretación de planos eléctricos
- 🔧 Asesoría para la planeación de un mantenimiento predictivo
- 🔧 Asesoría para las energías renovables



## FORMACIÓN ACADÉMICA

### Ingeniero Mecánico y Eléctrico

2006-2010

UNIVERSIDAD AUTONOMA DE NUEVO LEON

### Maestría en Ingeniería Energética

2011-2013

INSTITUTO TECNOLOGICO DE ESTUDIOS SUPERIORES DE MONTERREY

## EXPERIENCIA PROFESIONAL

La experiencia laboral en el tema de eficiencia energética, mantenimiento predictivo y limpieza industrial es de 2013-ACTUAL.

Algunas de los trabajos realizados son:

2020-2021

- ☑ representante legal de la empresa maniv
  - estudio de calidad de la energía en la empresa charricos
  - trabajos de mantenimiento a financiera contigo
  - trabajo en la obra civil de la clínica ceramac (actual)

2016-2018

- ☑ Especialista de calidad de la energía y equipos de medición en la empresa Risoul de la zona de Monterrey y Saltillo.

2013-2014

- ☑ Evaluador líder en sistema eléctrico en la empresa UTCAM.

## HERRAMIENTA QUE TIENE MANIV PARA LAS AREAS DE OBRA CIVIL, REMODELACIONES, DISEÑO INDUSTRIAL TABLAROCA Y ALUMINIO:

- |                         |                         |   |                             |
|-------------------------|-------------------------|---|-----------------------------|
| ☑ Revolvedora           | ☑ Sierras eléctricas    | ☑ Herramientas de albañilería (Martillos, Niveles, Cuchara, Etc.) | ☑ Proveedores de materiales |
| ☑ Dobladora de varillas | ☑ Taladros Industriales | ☑ Programas especializados (autocad, sketchup, entre otros)       |                             |
| ☑ Esmeriles eléctricos  | ☑ Bailarina             |   |                             |
| ☑ Camionetas            | ☑ Remolques             |   |                             |
| ☑ Sierra Inglete        | ☑ Vibradores            |   |                             |



## **HERRAMIENTA QUE TIENE MANIV PARA LAS AREAS DE MANTENIMIENTO, INSTALACIONES ELECTRICAS Y PLOMERIA:**

- Equipo de aislamiento
- Cámara termografía
- Esmeril eléctrico
- Taladros
- Dobladora de tubo conduit eléctrico
- Equipo para identificación de cableado
- Camionetas
- Herramientas eléctricas (multímetro, desarmadores aislantes, cinta aislante martillo pinzas eléctricas, martillo, etc.)
- Programas especializado eléctricos (autocad, Smartview y power log)
- Proveedores de materiales

## **HERRAMIENTA QUE TIENE MANIV PARA LAS AREAS DE EFICIENCIA ELECTRICA, MANTENIMIENTO PREDICTIVO Y LIMPIEZA INDUSTRIAL:**

- Equipo de Calidad de la Energía
- Multímetro
- Programas especializado eléctricos (autocad, Smartview y power log)
- Cámara de termografía
- Equipo de Seguridad para medición de voltaje menores a 1000 V
- Medio de transporte

## **SERVICIO QUE OFRECE LA EMPRESA:**

### **OBRA CIVIL**

- Realización de planos
- Personal capacitado para la realización de la obra
- Supervisión de la obra
- Diseño de exteriores e interiores.
- Pegado de azulejos
- impermeabilizante

### **REMODELACIONES**

- Realización de los planos para remodelar
- Personal capacitado para la realización de la remodelación
- Supervisión de la remodelación
- Remodelación de exteriores e interiores

### **DISEÑO INDUSTRIAL**

- Diseño en 3D de cualquier obra que se quiera realizar
- Creación de lonas y colocación
- Diseño de interiores y exteriores

### **TABLAROCA Y ALUMINIO**

- Realización de puertas de aluminio y vidrio.
- Realización de pared falsa.



## **MANTENIMIENTO**

- 🔌 Mantenimiento de todo tipo de aire acondicionado
- 🔌 Planeación de mantenimiento
- 🔌 Asesoría para el mantenimiento eléctrico.

## **INSTALACIONES ELECTRICAS**

- 🔌 Realización de diagramas unifilares
- 🔌 Realización de instalaciones eléctricas (alumbrado, contactos, apagadores, motores, etc).
- 🔌 Balance de energía eléctrica
- 🔌 Asesoría para la correcta instalación eléctrica

## **PLOMERIA**

- 🔌 Instalación de tubería de agua o drenaje
- 🔌 Realización de planos hidráulicos y drenaje

## **EFICIENCIA ELECTRICA o MANTENIMIENTO PREDICTIVO**

- 🔌 Asesoría para el mejoramiento de la instalación eléctrica
- 🔌 Estudio de Calidad de la energía
- 🔌 Estudio de Termografía
- 🔌 Estudio de aislamiento
- 🔌 Estudio de Corto Circuito

## **LIMPIEZA INDUSTRIAL**

- 🔌 Limpieza de edificio
- 🔌 Jardinería

## **CARTERA DE CLIENTES**

### **CERAMAC SA DE CV**

- 🔌 obra civil e instalaciones eléctricas

### **CHARRICOS**

- 🔌 estudio de calidad de la energía
- 🔌 estudio de termografía
- 🔌 instalaciones eléctricas

### **FINANCIERA CONTIGO**

- 🔌 realización y colocación de lona

### **REPARACION DE PUERTAS**

- 🔌 instalaciones de contactos
- 🔌 mantenimiento de aire acondicionado